

Flights

Prague - Malta

Sat, 27 Aug 2022

Go Flex

Prague (PRG)

19:20

Terminal: 2



KM 539

2h 30m

Malta (MLA)

21:50

DAY 1: Sobota 27.8. – 19:20 – 21:50 PŘÍLET + UBYTOVÁNÍ

Tallinja Explore card 21e (7dni)

- WHS Express, Arrivals Hall (otevřeno do 22:00)
- Bugibba Bus Ticket Agency
- jinde viz webovky...



BUS 72: 22:09 Cintra -> 22:39 Bombi 2A + BUS 45 22:32 Bombi 4A -> 23:10 Bugibba Bay 1

BUS X3: (Ajruport 2 – Bugibba 1) - 22:30 - 23:29

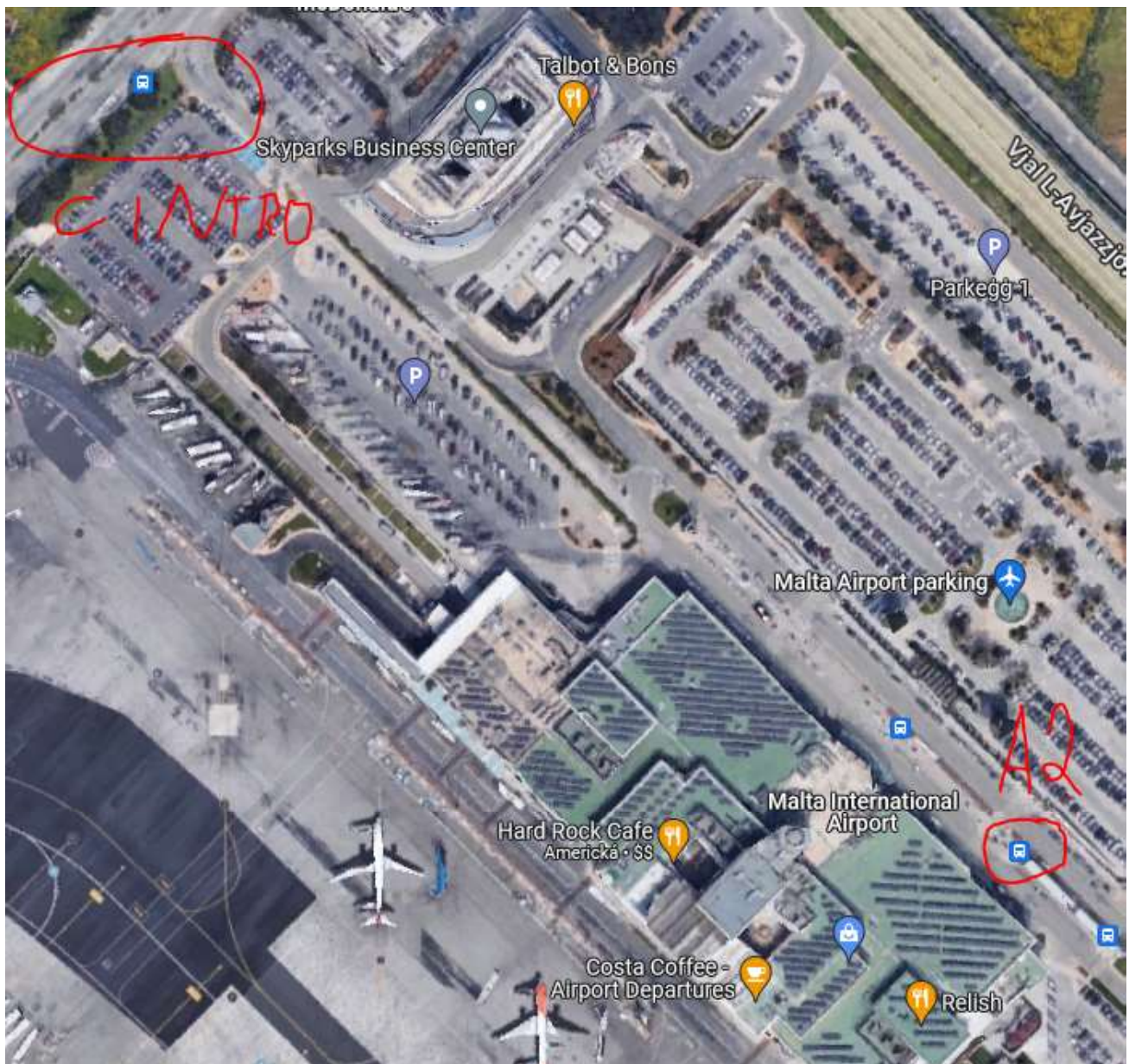

Hotel Santana (Il-Maskli, Saint Paul's Bay, Malta)

DAY 2: Neděle 28.8. Riviera + National Aquarium (PĚŠKY: 12km)

Bus 223: Buggiba (Buggiba Bay 8) - Riviera

Buggiba										
<u>Buggiba bay 8</u>	06:50	07:20	07:50	08:20	08:50	09:10	09:30	09:50	10:10	
Il-Qawra	06:51	07:21	07:51	08:21	08:51	09:11	09:31	09:51	10:11	
Buggiba	06:54	07:24	07:54	08:24	08:54	09:14	09:34	09:54	10:14	
San Pawl il-Bahar	06:56	07:26	07:56	08:26	08:56	09:17	09:37	09:57	10:17	
L-Imgarr, Malta	07:10	07:40	08:10	08:40	09:10	09:32	09:52	10:12	10:32	
Ghajn Tuffieha										
<u>Riviera</u>	07:12	07:42	08:12	08:42	09:12	09:34	09:54	10:14	10:34	

pěšky 11km, cca 3h

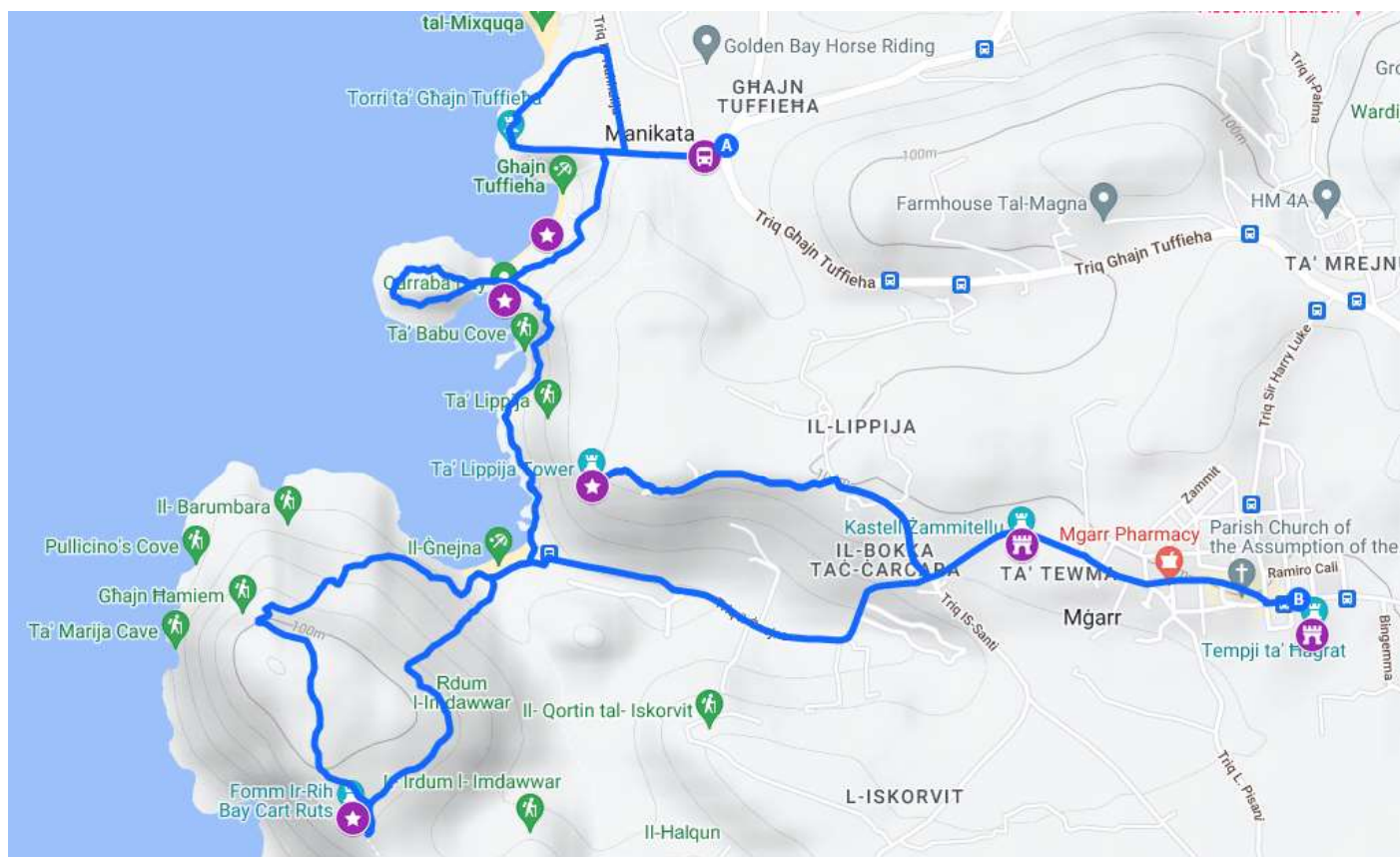

Ta Hagra Temple (Mgarr)

listky online: <https://shop.heritagemalta.org/index.asp?comboid=79> (je v MULTIPASSu)



přes MOSTU

Bus 44: Mgarr -> Bezzina

Bus 31: Bezzina -> (Buggiba Bay 1)

přes RIVIERU

Bus 44: Mgarr -> Ballut

Bus 223: Ballut -> (Buggiba Bay 1)

National Aquarium Buggiba - Adult €14.90 (je v MULTIPASSu)

neděle	10-20
pondělí	10-20
úterý	10-20
středa	10-20
čtvrtek	10-20
pátek	10-20
sobota	10-20

DAY 3: Pondělí 29.8. Comino Island (PĚŠKY: 10km)

Bus 221: Bugibba Bay 5 – Cirkewwa Alight (cca 45min)

Comino Ferries - Blue Lagoon Ferries

<http://www.cominoferries.com/>

- Adults round trip 13e

Departure Malta To	Departure Comino Blue Lagoon To
Blue Lagoon	Malta / Gozo
8:30	
9:00	
9:30	9:30
10:00	
10:30	10:30
11:00	
11:30	11:30
12:00	12:00
12:30	12:30
13:00	13:00
13:30	13:30
14:00	14:00
14:30	
15:00	
15:30	15:30
16:00	16:00
	16:30
	17:00
	17:30
	18:00

Via Caves

plavba cca 30min

From	05:34	06:04	06:34	07:04	07:34	08:04	08:34	09:04	09:19	09:34
Bugibba Bay 5	09:49	10:04	10:19	10:34						
Ben	09:50	10:05	10:20	10:35						
Il-Qawra	09:52	10:07	10:22	10:37						
Bugibba	09:55	10:10	10:25	10:40						
San Pawl il-Bahar	09:58	10:13	10:28	10:43						
Ix-Xemxija	10:06	10:21	10:36	10:51						
Il-Mellieha	10:12	10:27	10:42	10:57						
Il-Marfa	10:25	10:40	10:55	11:10						
Ic-Cirkewwa										
Musa	10:30	10:45	11:00	11:15						
Marfa	10:30	10:45	11:00	11:15						
Cirkewwa Alight	10:32	10:47	11:02	11:17						

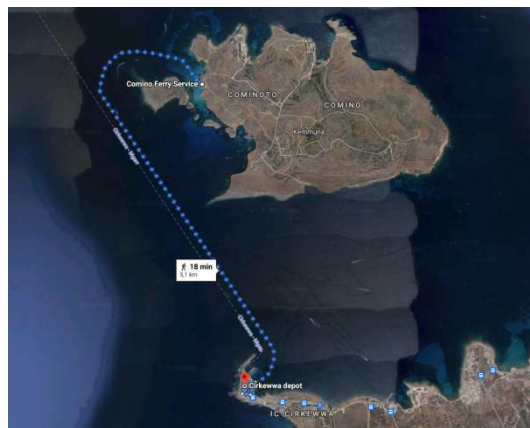

DAY 4: Úterý 30.8. Dingli Cliffs + Hagar Qim + Mnajdra (PĚŠKY: 6km)

Bus X3: Bugibba Bay 6 -> Buzugrilla 3 + Bus 109: Buzugrilla 3 -> Bajjada

NEBO

Bus 186: Bugibba Bay 6 -> Rabat Saqqajja Bus Station + Bus 201: Rabat Saqqajja Bus Station -> Bajjada

6km, 1h 10min



Hagar Qim Temple + Mnajdra Temple

– Adults (18 – 59 years): €10.00 (součástí MULTIPASSu)

Bus 201: Grotto -> Saura

Grotto	08:58	10:00	11:00	11:58	12:58	13:58	14:59	15:59	16:59	17:59	18:57	19:57	20:57
Saura	09:12	10:16	11:16	12:12	13:12	14:12	15:14	16:14	17:14	18:14	19:10	20:10	21:10

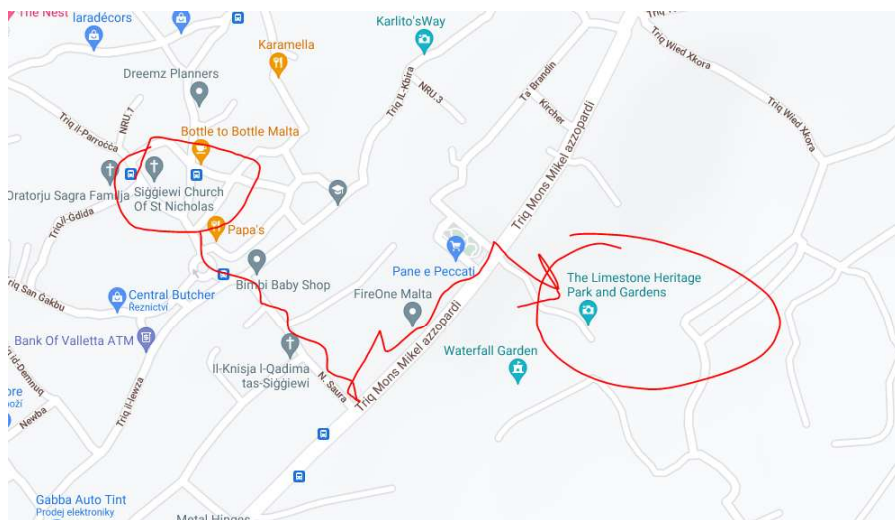

The Limestone Heritage Park and Gardens – 9éček

úterý	9–16
středa	9–16
čtvrtek	9–16
pátek	9–16
sobota	9–12
neděle	Zavřeno
pondělí	9–16

Bus 109: Siggiewi -> Buzugrilla 3 + Bus X3: Buzugrilla 3 -> Bugibba Bay 6

NEBO

Bus 201: Siggiewi -> Rabat Saqqajja Bus Station + Bus 186: Rabat Saqqajja Bus Station -> Bugibba Bay 6

NEBO

jiné možné kombinace

DAY 5: Středa 31.8. Valetta – Elmo Fort – Lascaris War Rooms - Sliema (PĚŠKY: 10km)

Bus 48: Bugibba Bay 3 -> Valletta B4 (cesta cca 1h)

Bus 45: Luzzu -> Valletta 18 (cesta cca 1h)

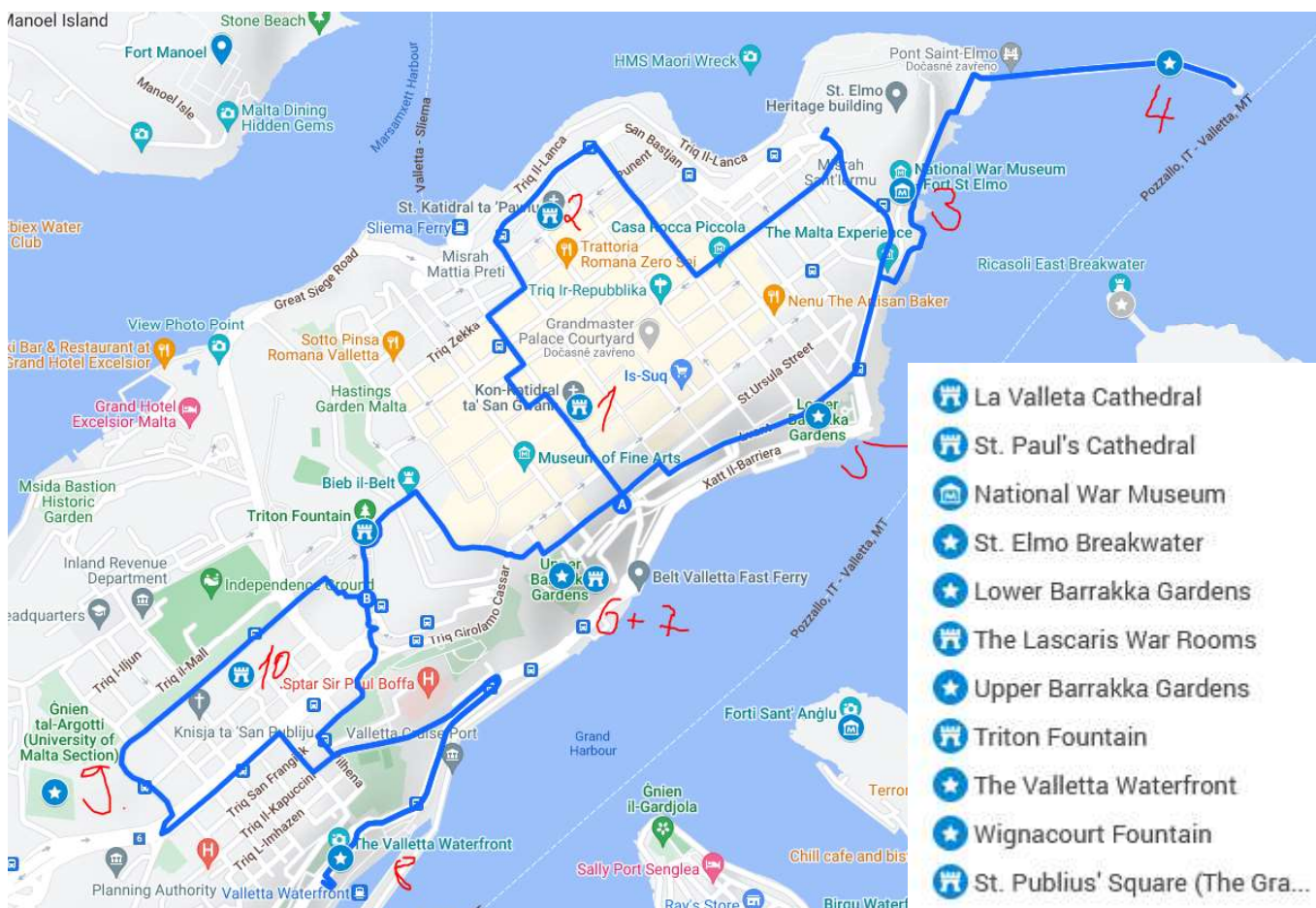

mezi Barrakka Upper Gardens a Waterfront – Barrakka Lift (u Barraka je taky muzeum!!!)

Fort Elmo – National War Museum

Adults (18 – 59 years): €10.00 (součástí MULTIPASSu)

pátek	9–16:30
sobota	9–16:30
neděle	9–16:30
pondělí	9–16:30
úterý	9–16:30
středa	9–16:30
čtvrtek	9–16:30

The Lascaris War Rooms

Adult (16+ years old): €13

pátek	10–17
sobota	10–17
neděle	Zavřeno
pondělí	10–17
úterý	10–17
středa	10–17
čtvrtek	10–17

BUS: Floriani – Gzira -Xerri - Balutta

Fort Manoel + Tigné Point Beach + Balluta Bay

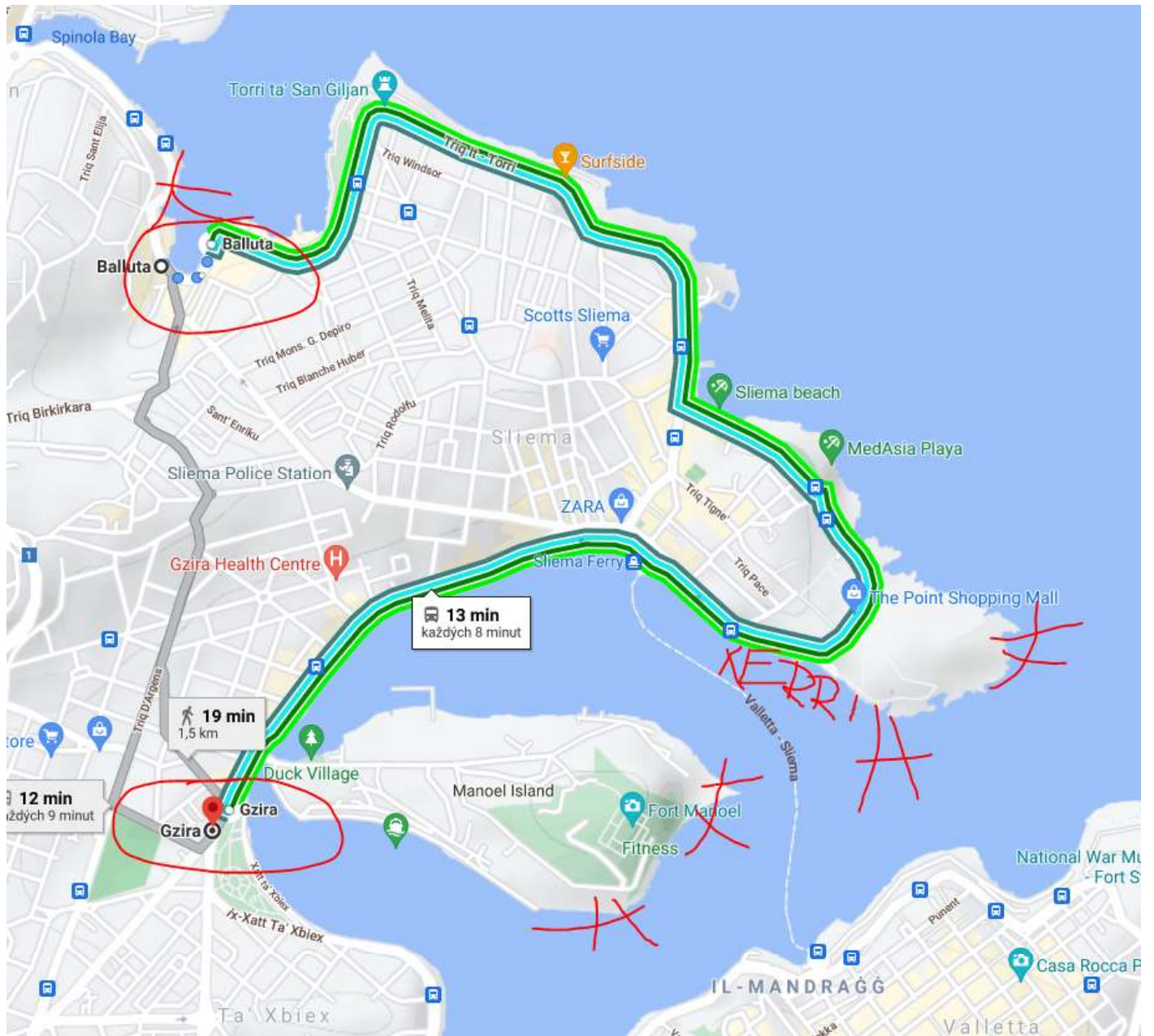

DAY 6: Čtvrtek 1.9. (CYKLO: 40km)

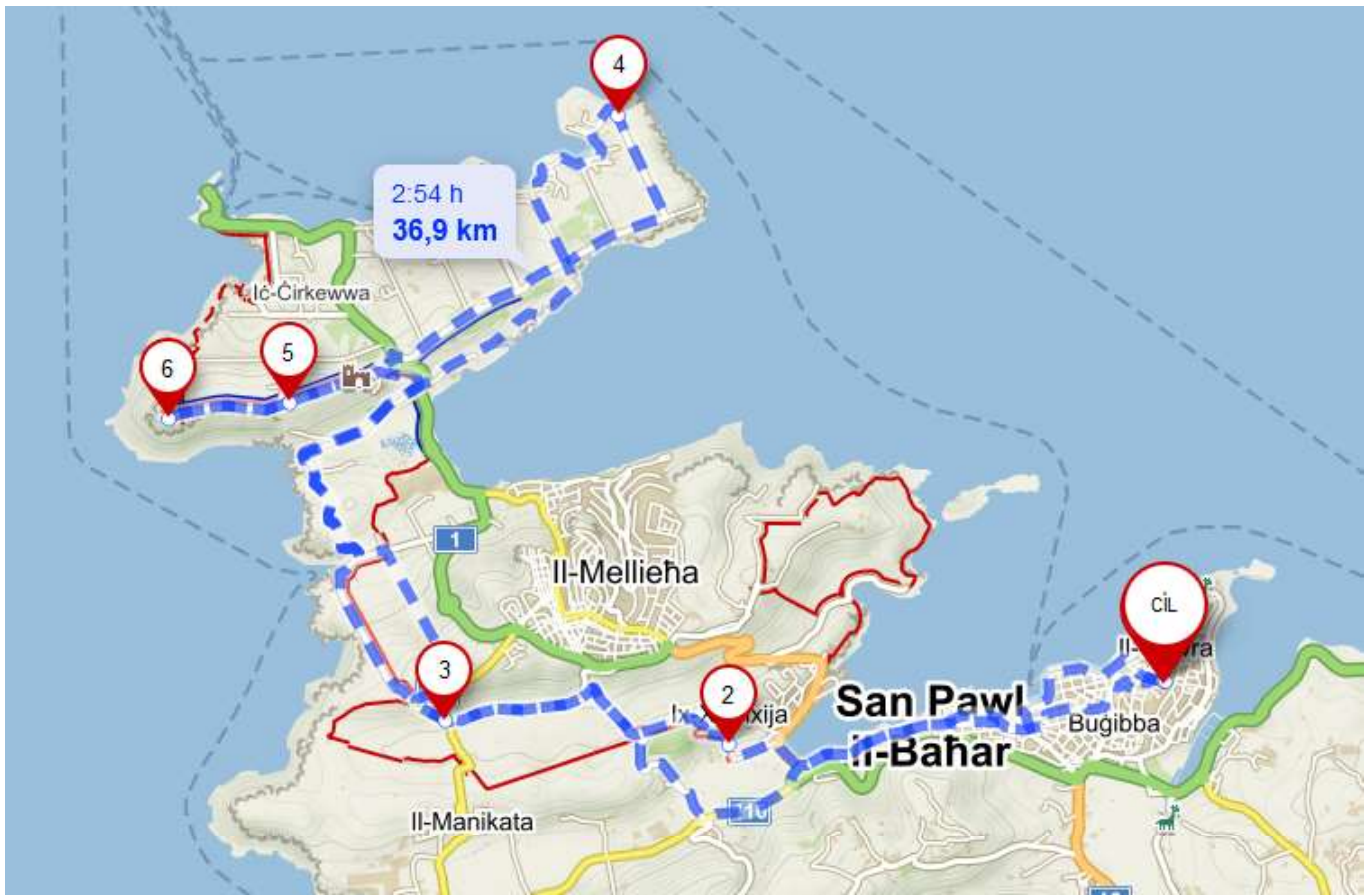

DAY 7: Pátek 2.9. Dingli Cliffs + Rabat + Mdina + Mosta (CYKLO: 50km - SIBIT2)

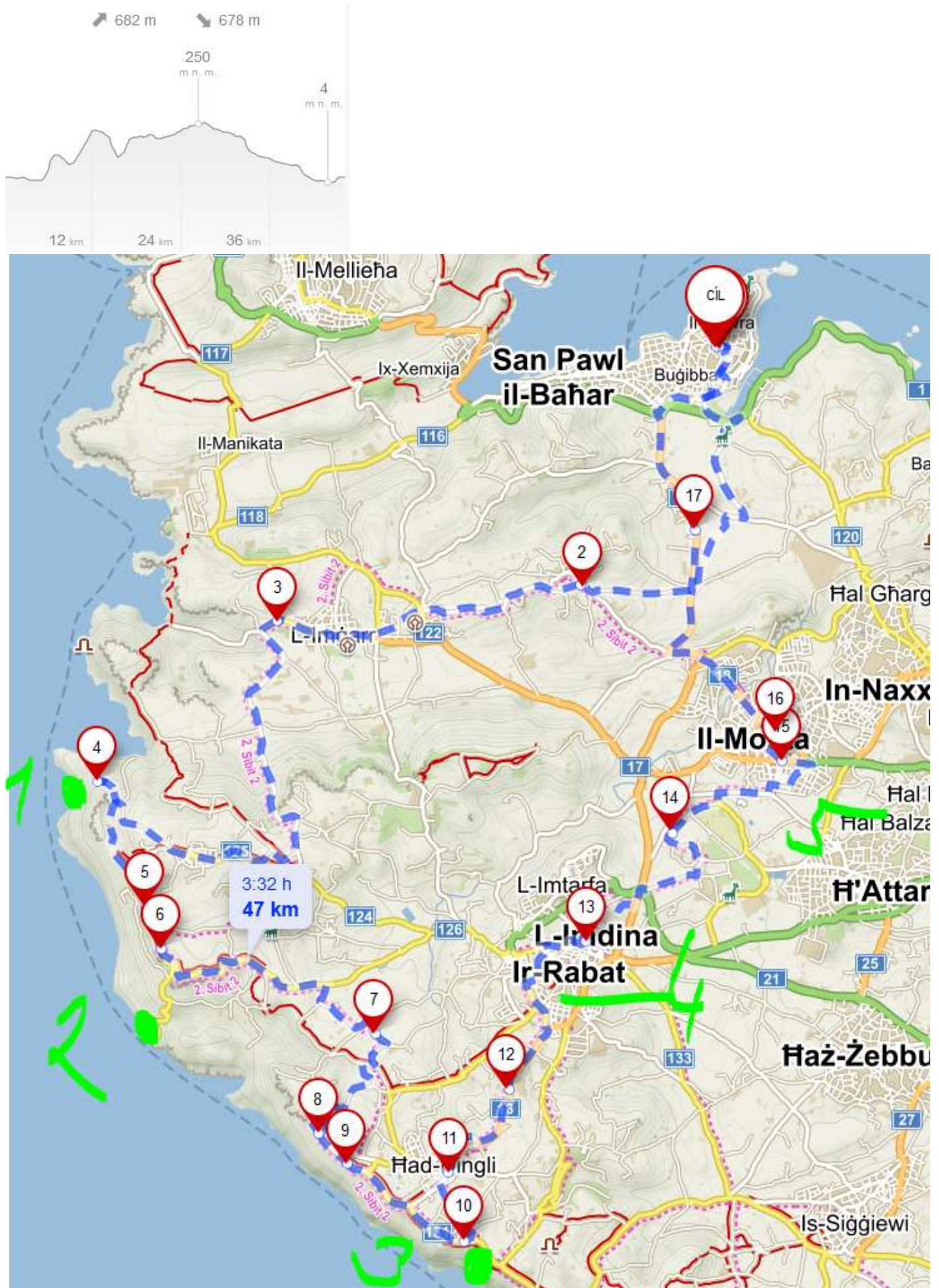

Rabat



Domvs Romana – Adults (18 – 59 years): €6.00

(součástí MULTIPASSU)

neděle	9–16:30
pondělí	Zavřeno
úterý	9–16:30
středa	9–16:30
čtvrtek	9–16:30
pátek	9–16:30
sobota	9–16:30

St. Paul's Catacombs – Adults (18 – 59 years): €6.00

(součástí MULTIPASSU)

neděle	9–16:30
pondělí	9–16:30
úterý	9–16:30
středa	9–16:30
čtvrtek	9–16:30
pátek	9–16:30
sobota	9–16:30

Mdina - Carmelite Convent + Cathedral

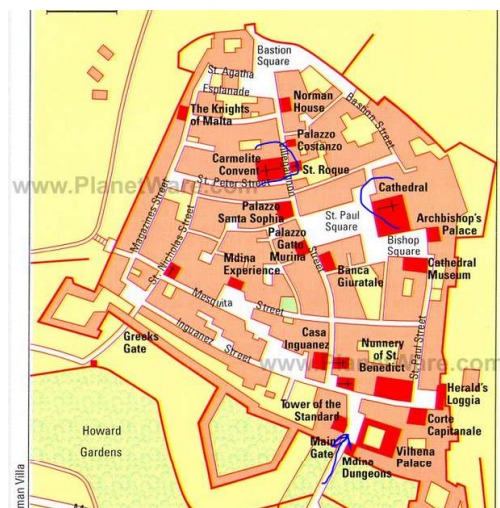

Mosta - Rotunda

Malta Aviation Museum

neděle	9–13
pondělí	9–17
úterý	9–17
středa	9–17
čtvrtek	9–17
pátek	9–17
sobota	9–17

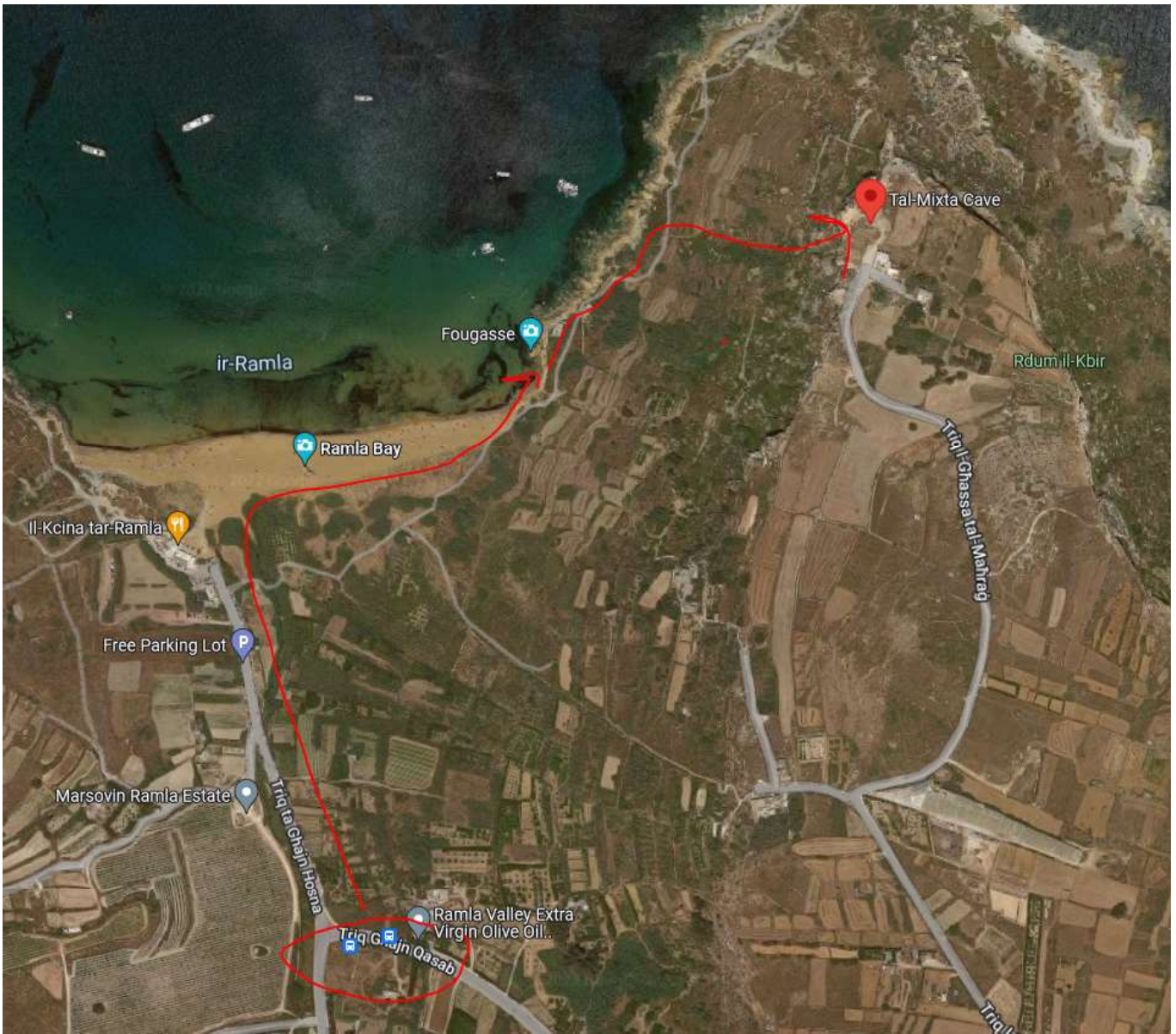

BUS 322: Ramla -> Mgarr (cca 15 min)

DAY 9: Neděle 4.9. –Hypogenum + Tarxien

Hypogeum Ħal Saflieni - REZERVACE UŽ NENÍ MOŽNÁ

Tarxien Temples

Adults (18 – 59 years): €6.00 (součástí MULTIPASSu)

pátek 9–16:30

sobota 9–16:30

neděle 9–16:30

pondělí 9–16:30

úterý 9–16:30

středa 9–16:30

čtvrtek 9–16:30

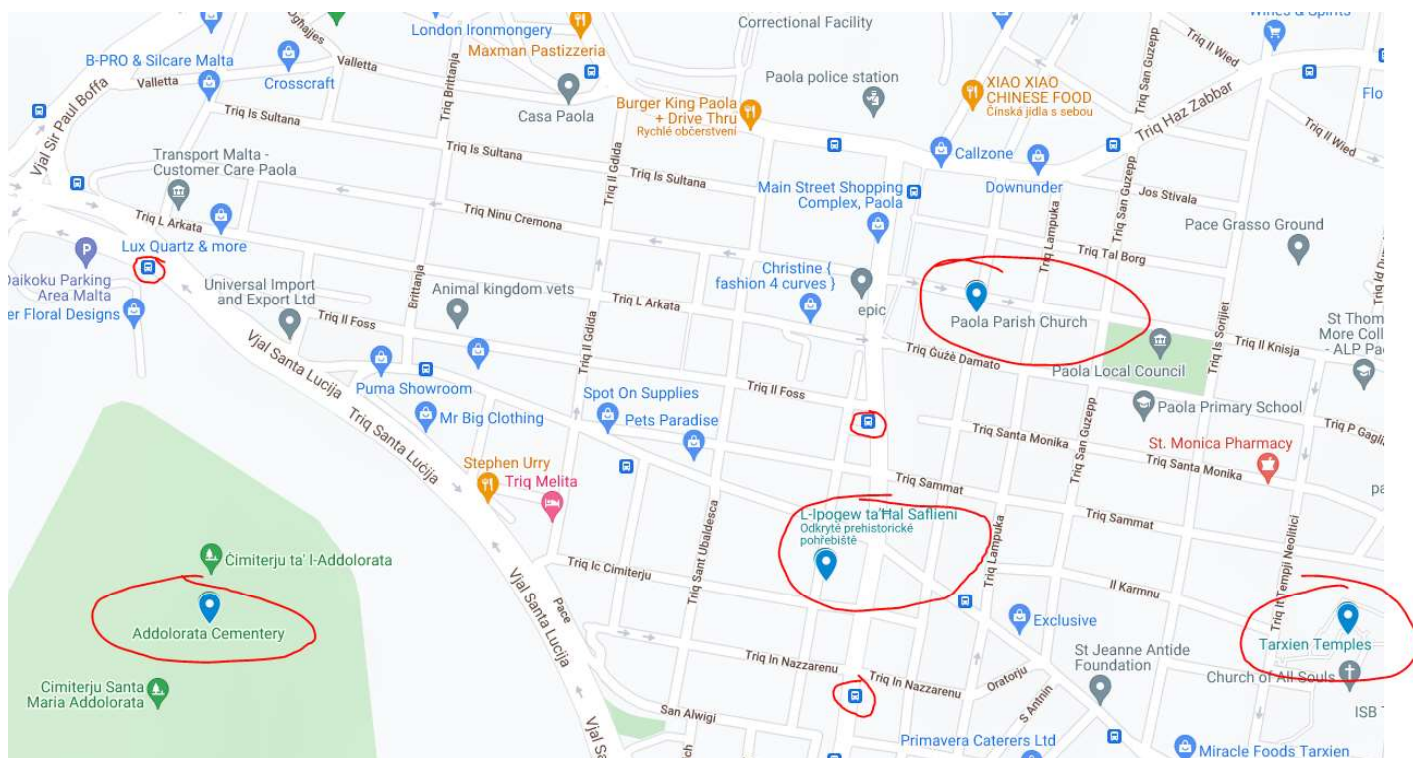

DAY 10: Pondělí 5.9. – Salt Pans - Wied il-Għasri - Wied il-Mielah - Ta' Ġurdan Lighthouse - Ta' Pinu (PĚŠKY: 15km)

BUS 301: Mgarr -> Victoria (Victoria Bay 1) NEBO BUS 323 Mgarr -> Victoria (Victoria Bay 4) - 26 min

BUS 309: Victoria (Victoria Bay 2) -> Mhelhel

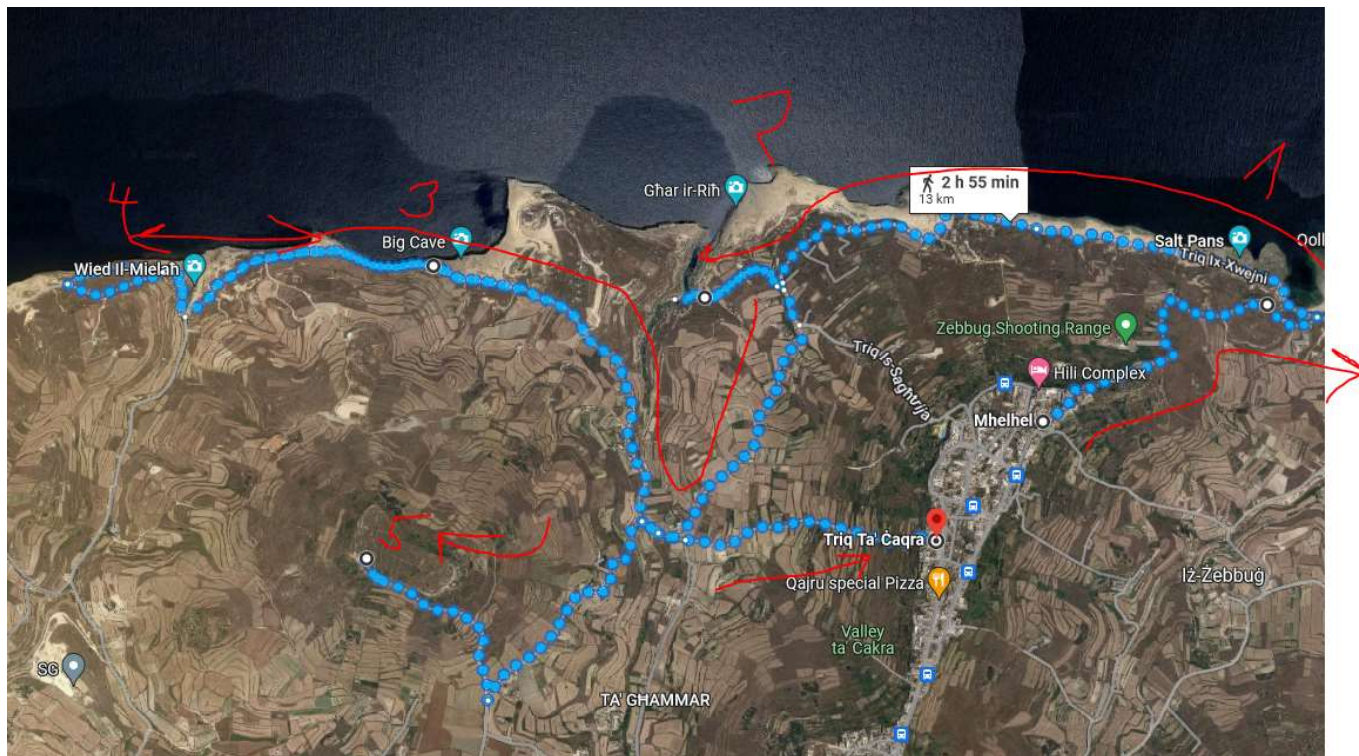

BUS 309: Victoria (Victoria Bay 3) -> Pinu

DAY 11: Úterý 6.9. – 13:50 -16:20 ODLET

Malta - Prague

Tue, 6 Sep 2022

Go Flex

Malta (MLA)

13:50



KM 538

2h 30m

Prague (PRG)

16:20

Terminal: 2